FAVENPA

Cámara de Fabricantes Venezolanos de Productos Automotores

# CIFRAS DE COMERCIO EXTERIOR

# SECTOR AUTOMOTOR

# -Resumen Ejecutivo-

# 2010

Fuente: Instituto Nacional de Estadísticas –INE- y cálculos propios

FAVENPA

# IMPORTACIONES DE PRODUCTOS AUTOMOTORES

| | **Importaciones** (USD Millones) | | **Variación** | |
|---|---|---|---|---|
| | **2009** | **2010** | Abs | % |
| Vehículos terminados (CBU) | 273 | 433,5 | + 160,5 | +58,8 |
| MEIV + CBU | 545* | 495,1* | -49,9* | -9,2* |
| Autopartes producidas | 867 | 653 | - 214 | - 24,7 |
| Autopartes no producidas | 674 | 426,3 | - 247,7 | -36,8 |
| **Total** | **2.086** | **1.574,4** | **-511,6** | **-24,5** |

*** En revisión**

FAVENPA

# IMPORTACIONES DE PRODUCTOS AUTOMOTORES

**2010: 1.574,4 USD Millones**

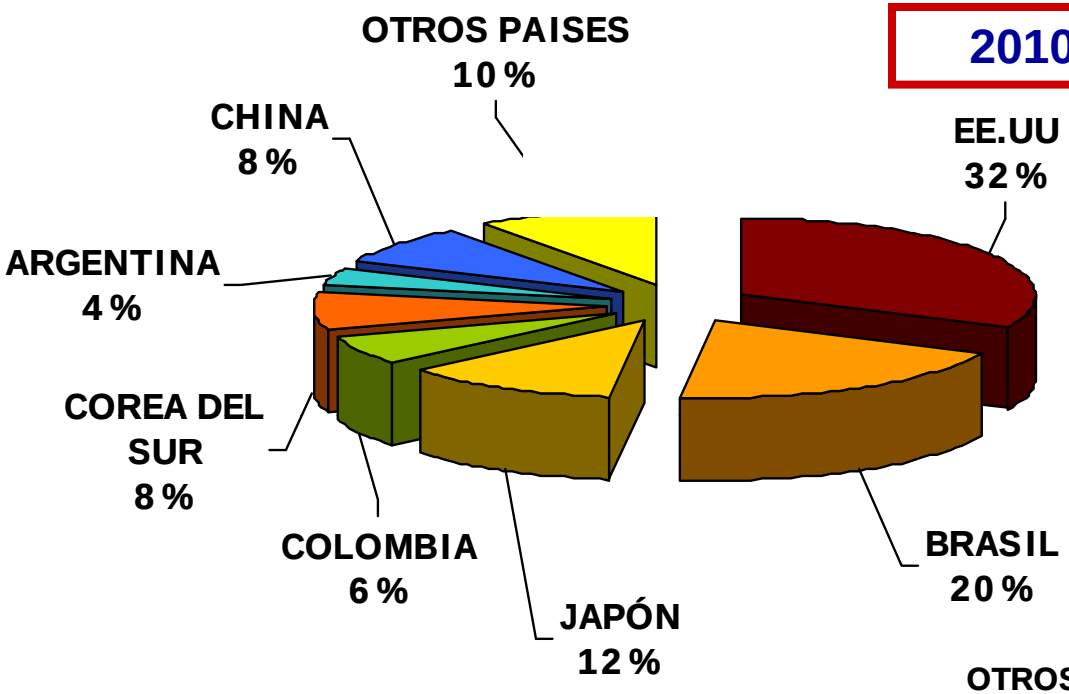


2010 vs. 2009

24,5%

**2009: 2.086 USD Millones**

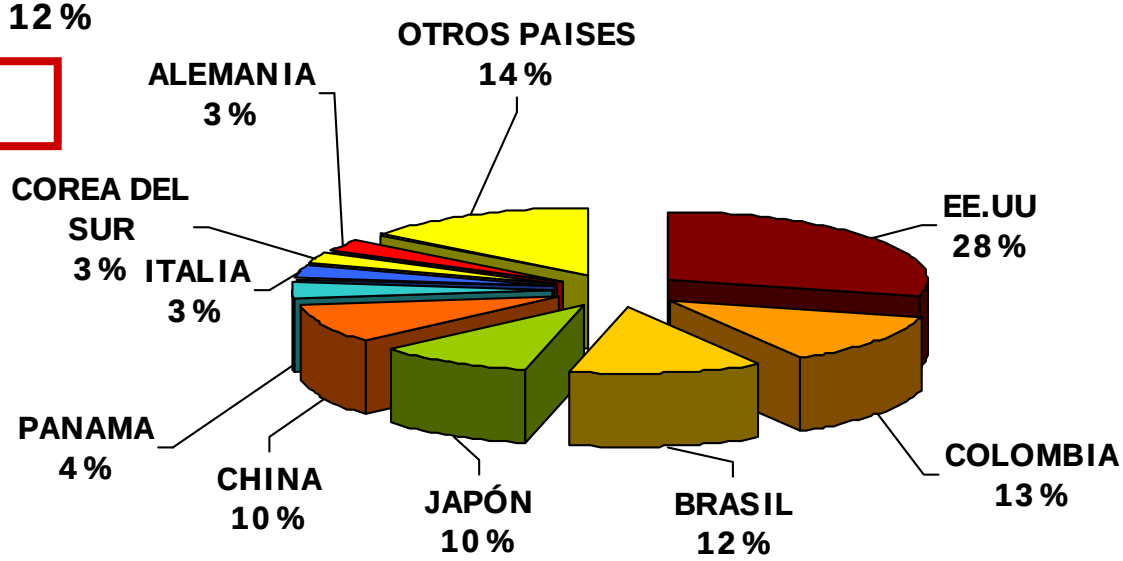

FAVENPA

# IMPORTACIONES VEHICULOS Y MEIV

**2010: USD 495,1 Millones**

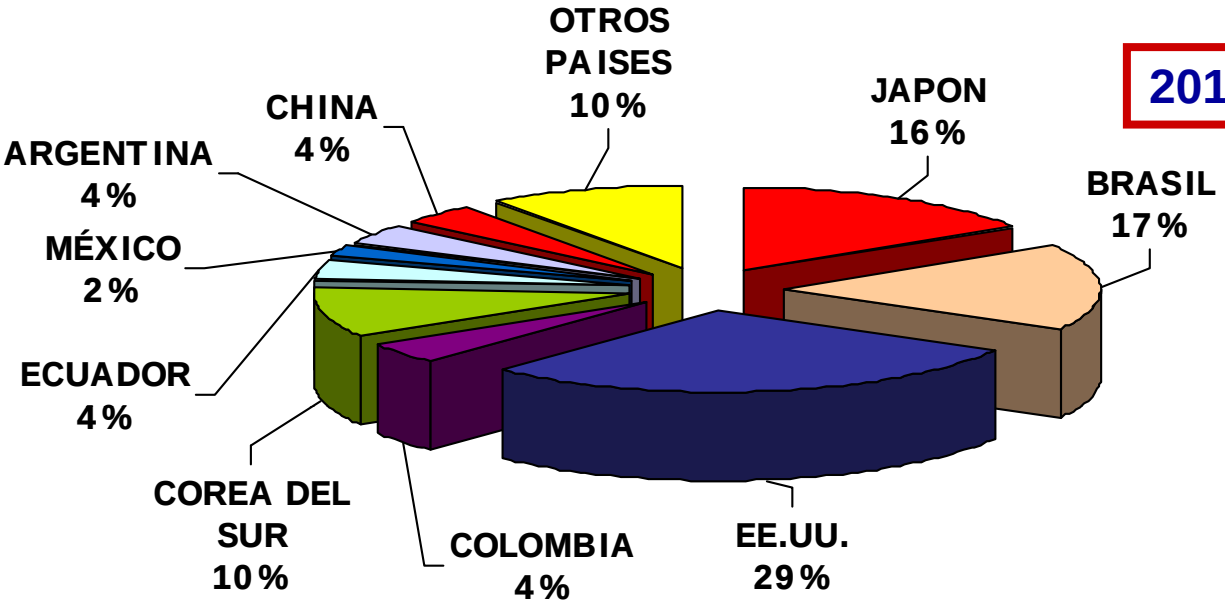


2010 vs. 2009

9.2%

**2009: USD 545 Millones**

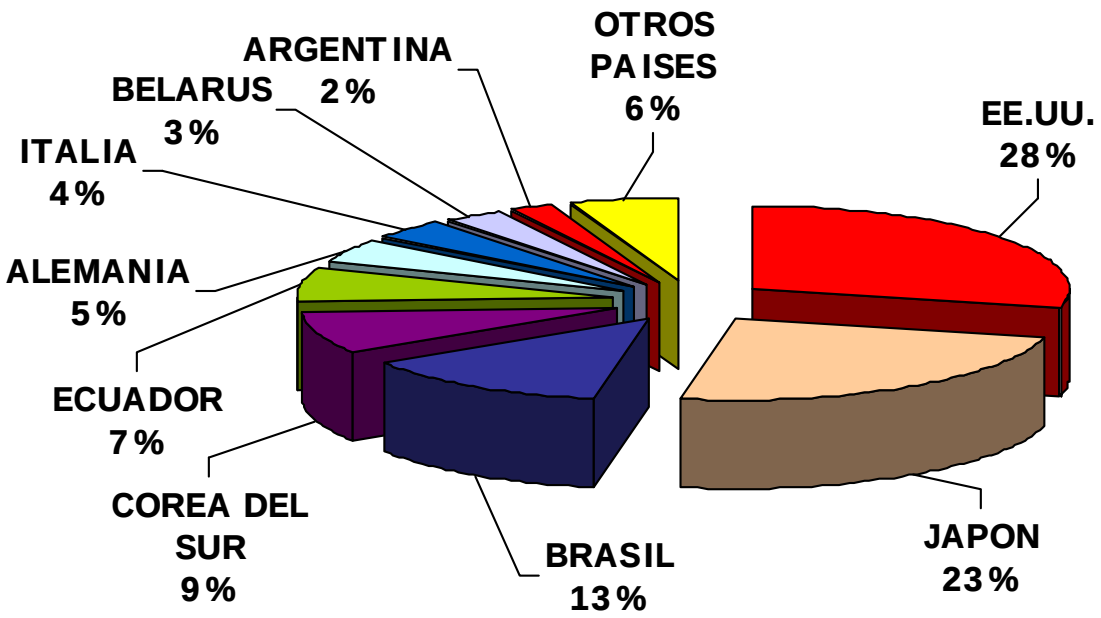

FAVENPA

# IMPORTACIONES AUTOPARTES NO PRODUCIDAS

(USD Millones)

2010 vs. 2009

36,8%

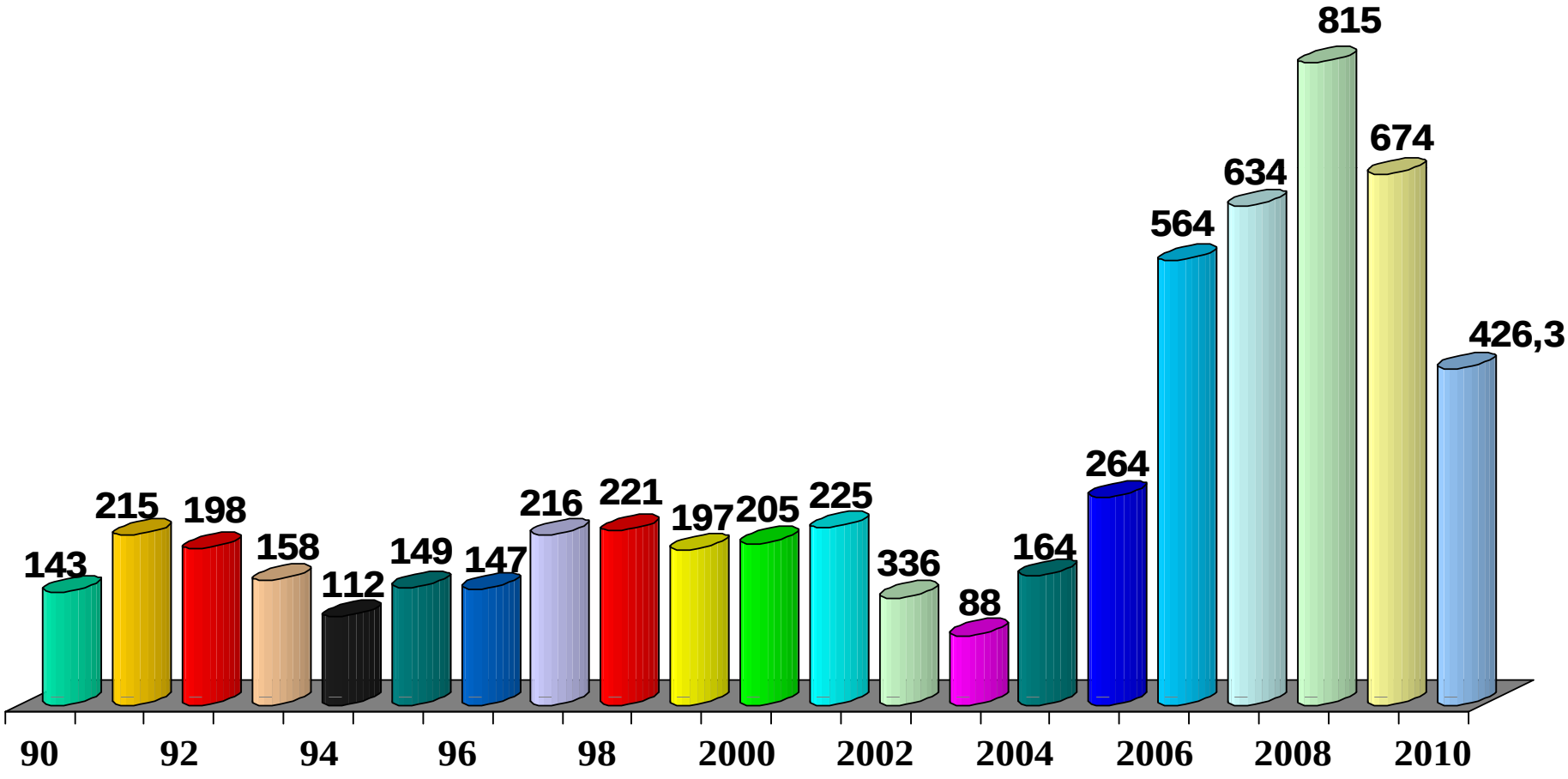

FAVENPA

# LAS 20 AUTOPARTES NO PRODUCIDAS MÁS IMPORTADAS 2010

| | | (USD Miles) | |
|---|---|---|---|
| 8708.99.99 | Las demás partes de las partes | 31.564 | ↑ |
| 8544.30.00 | Juegos de cables y arneses | 29.292 | ↓ |
| 8409.99.90 | Las demás partes para motores diesel | 18.241 | ↓ |
| 8409.19.10 | Equipo para la conversión a GNV | 17.194 | ↑ |
| 8708.99.94 | Partes de cajas de cambio | 14.390 | ↓ |
| 8511.10.90 | Bujías de encendido | 14.369 | ↓ |
| 8485.90.20 | Aros de obturación | 14.214 | ↓ |
| 8708.29.20 | Guardafangos, capots, flancos, puertas y sus partes | 13.954 | ↓ |
| 8708.60.90 | Partes para ejes portadores | 11.444 | ↑ |
| 8708.99.39 | Las demás partes para sistemas de dirección | 11.256 | ↓ |
| 8708.93.91 | Platos y discos de embrague | 11.026 | ↓ |
| 8409.91.99 | Las demás partes para motores a gasolina | 10.851 | ↓ |
| 8407.34.00 | Motores de más de 1.000 cc | 10.838 | ↓ |
| 8483.40.92 | Engranajes | 10.240 | ↓ |
| 8413.30.99 | Las demás bombas | 9.632 | ↑ |
| 8415.90.00 | Partes para A/A automotriz | 9.586 | ↑ |
| 8414.80.10 | Compresores para frenos | 9.478 | ↑ |
| 8409.91.50 | Anillos de pistón | 8.866 | ↓ |
| 8413.30.92 | Bombas de aceite | 8.623 | ↓ |
| 8708.99.32 | Sistemas hidráulicos de dirección | 8.194 | ↑ |

FAVENPA

# IMPORTACIONES DE AUTOPARTES PRODUCIDAS 2009

(USD Millones)

2010 vs. 2009

24,7%

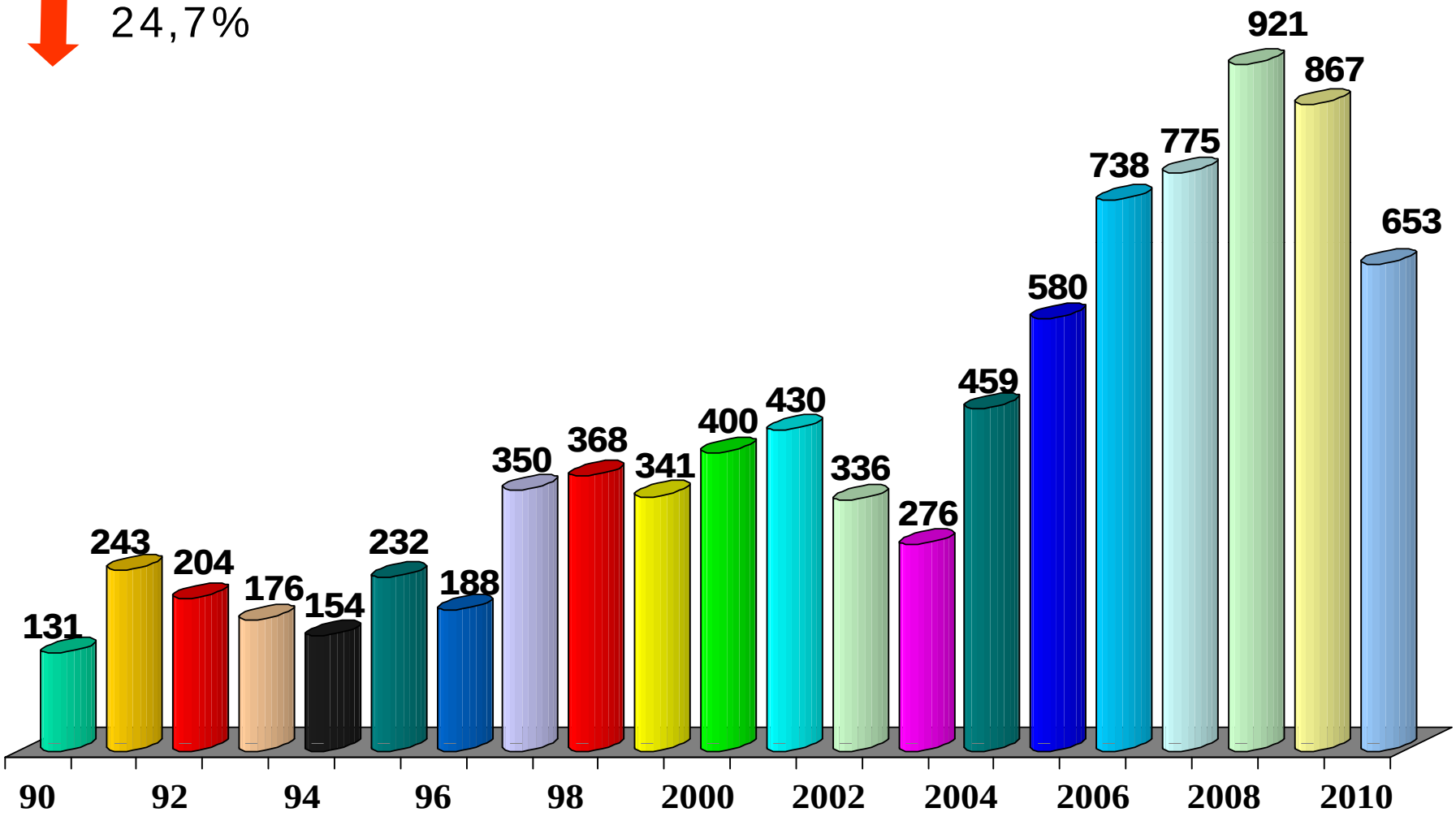

FAVENPA

# IMPORTACIONES DE AUTOPARTES PRODUCIDAS 2010

(USD Millones)

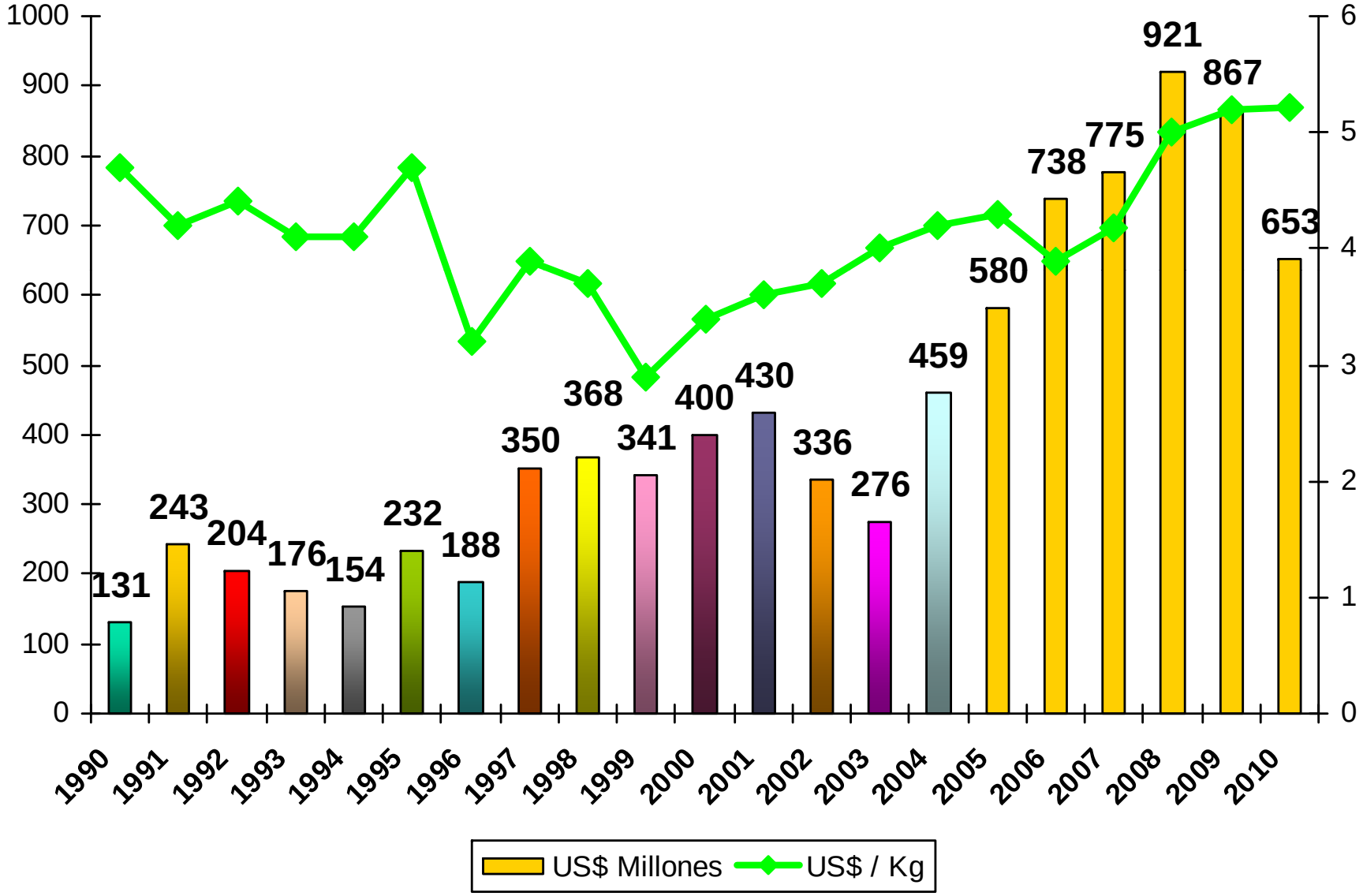

FAVENPA

# IMPORTACIONES DE AUTOPARTES PRODUCIDAS 2010

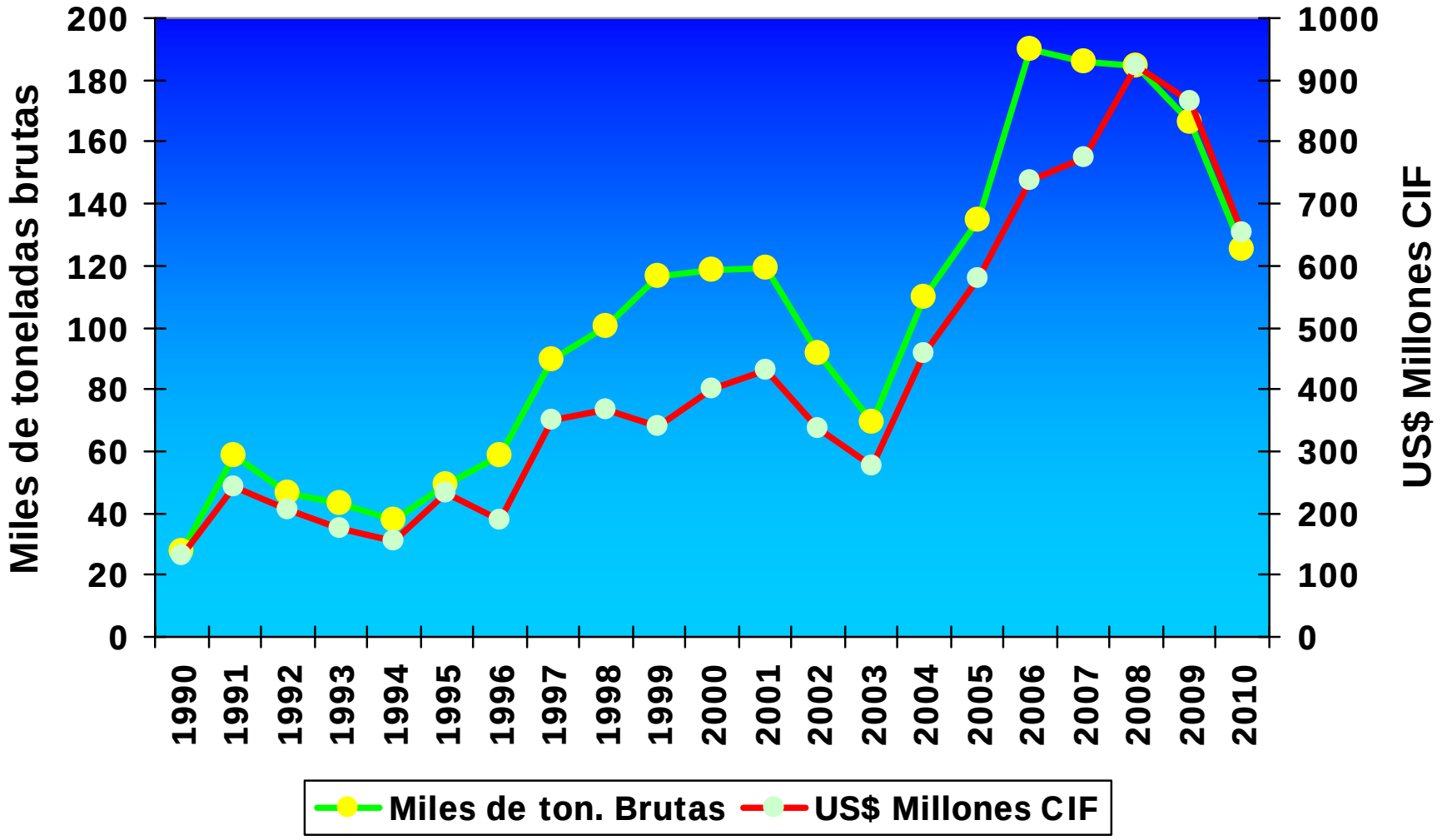

FAVENPA

# LAS 20 AUTOPARTES NACIONALES MÁS IMPORTADAS 2010

| | | (USD Miles) |
|---|---|---|
| 4011.20.10 | Neumáticos radiales para camiones | 124.724 ↓ |
| 4011.10.10 | Neumáticos radiales para vehículos de pasajeros | 66.295 ↓ |
| 8507.10.00 | Acumuladores eléctricos | 41.420 ↓ |
| 7007.21.00 | Vidrio de seguridad laminado automotriz | 41.384 ↓ |
| 8484.90.00 | Las demás empacaduras | 25.309 ↑ |
| 8421.23.00 | Filtro de aceite y combustible para motores | 22.822 ↓ |
| 8708.80.00 | Amortiguadores | 16.231 ↓ |
| 8708.70.10 | Ruedas y sus partes | 15.451 ↓ |
| 8708.31.00 | Guarniciones montadas para frenos | 13.659 ↓ |
| 9401.20.00 | Asientos para vehículos | 13.148 ↓ |
| 8708.29.90 | Las demás partes para carrocería | 11.456 ↓ |
| 8708.60.10 | Ejes portadores | 11.444 ↑ |
| 8708.91.00 | Radiadores | 10.463 ↑ |
| 8421.29.90 | Los demás elementos filtrantes | 9.657 ↓ |
| 8421.31.00 | Filtro de aire automotriz | 9.485 ↓ |
| 8708.10.00 | Parachoques y sus partes | 8.156 ↓ |
| 8708.99.29 | Partes de transmisiones cardánicas | 7.633 ↓ |
| 8484.10.00 | Empacaduras o juntas metaloplásticas en juegos | 7.400 ↓ |
| 8708.39.90 | Las demás partes del sistema de frenos | 7.374 ↓ |
| 7007.11.00 | Vidrio de seguridad templado automotriz | 7.319 ↓ |

FAVENPA

# IMPORTACIONES DE AUTOPARTES PRODUCIDAS

2010 vs. 2009

24,7%

**2010: USD 653 Millones**

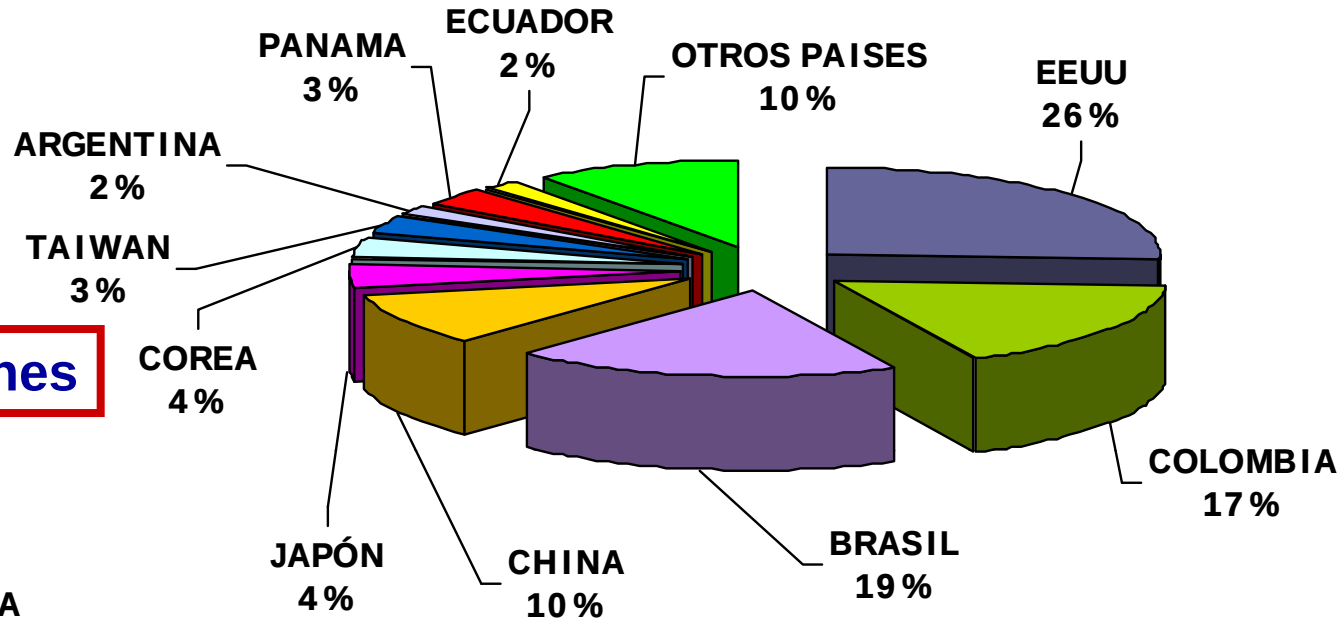


**2009: USD 867 Millones**

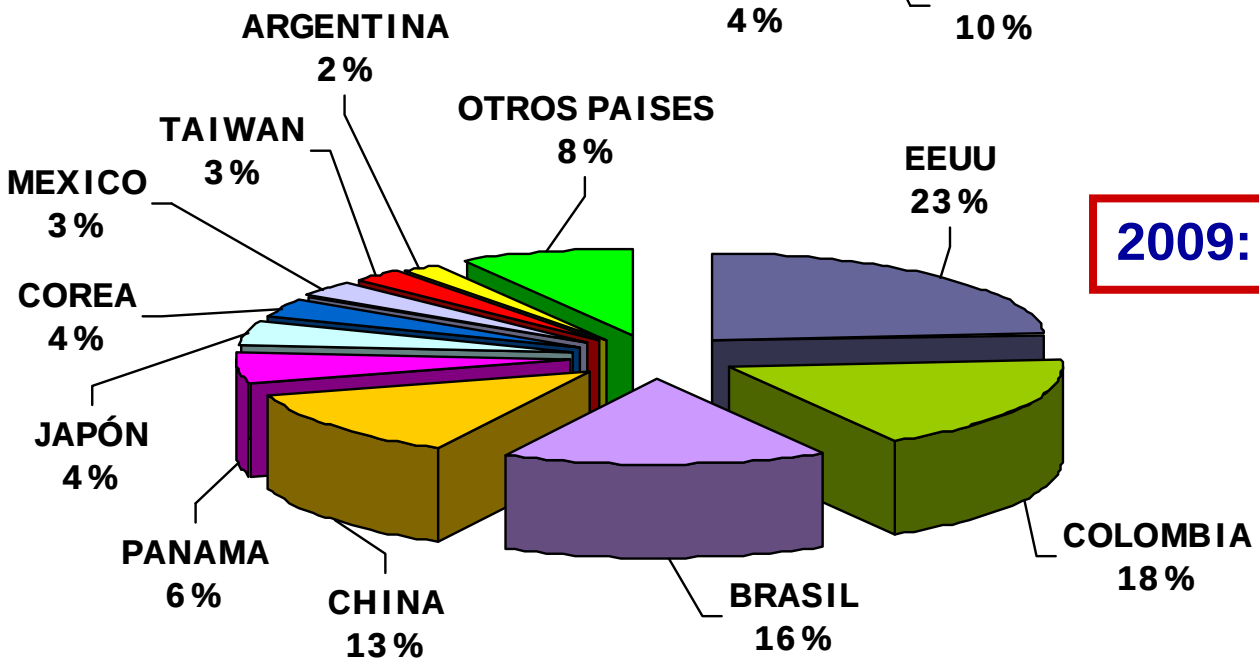

FAVENPA

# Producción de Vehículos vs. Importaciones de autopartes similares a las producidas

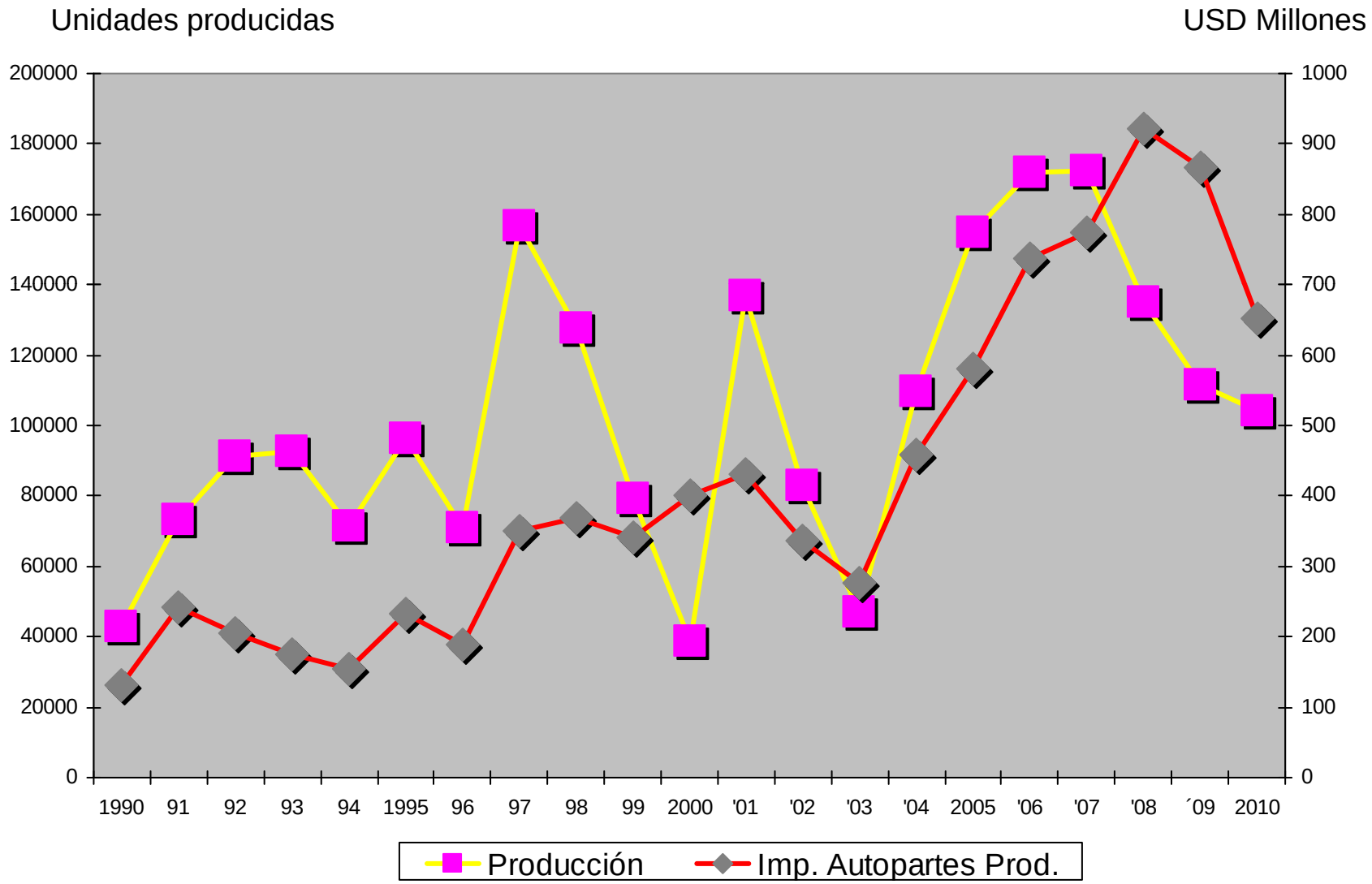

FAVENPA

# Producción de Vehículos vs. Importaciones de autopartes producidas y no producidas

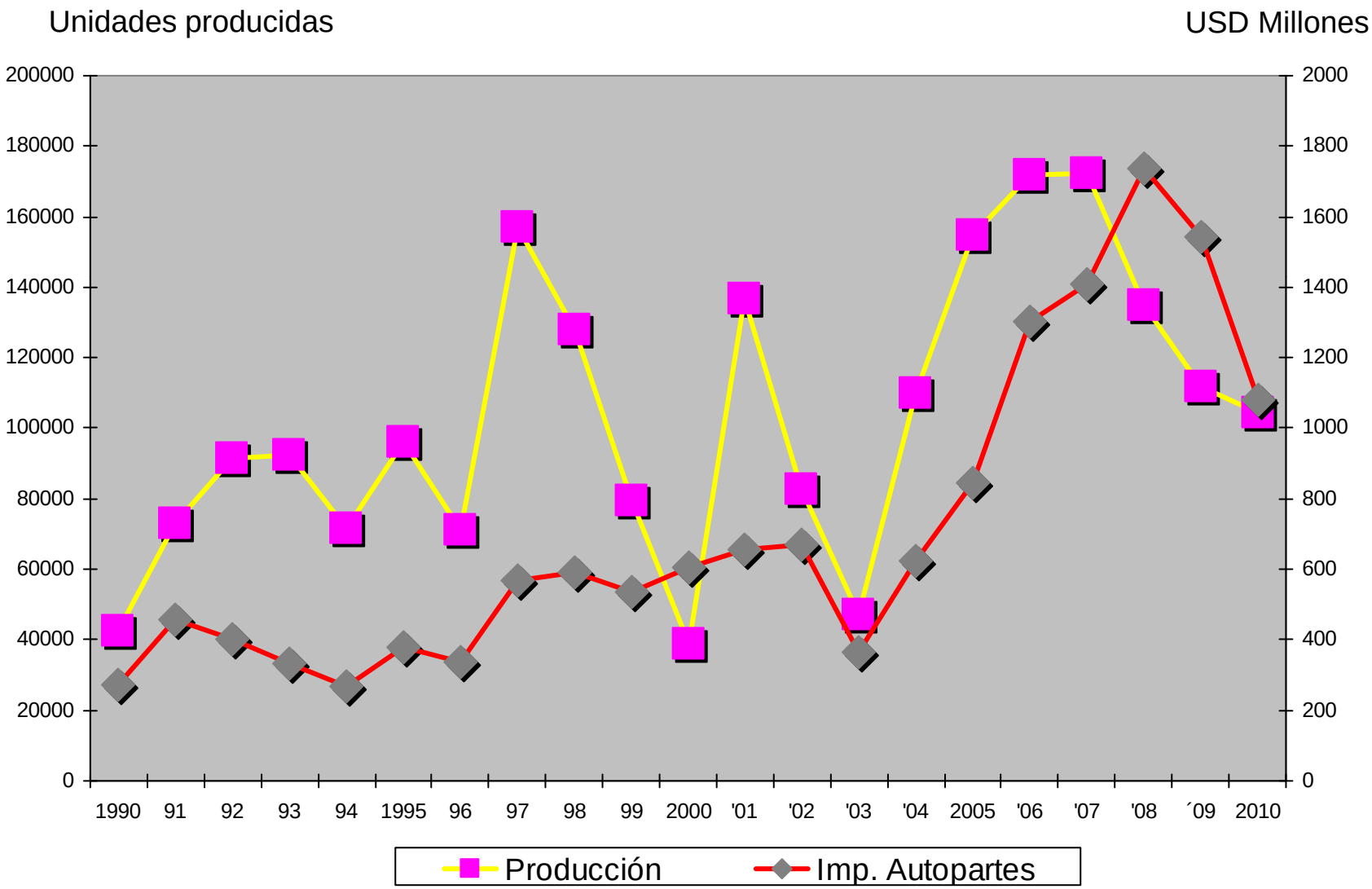

FAVENPA

# IMPORTACIONES TOTALES DE AUTOPARTES

(USD Millones)

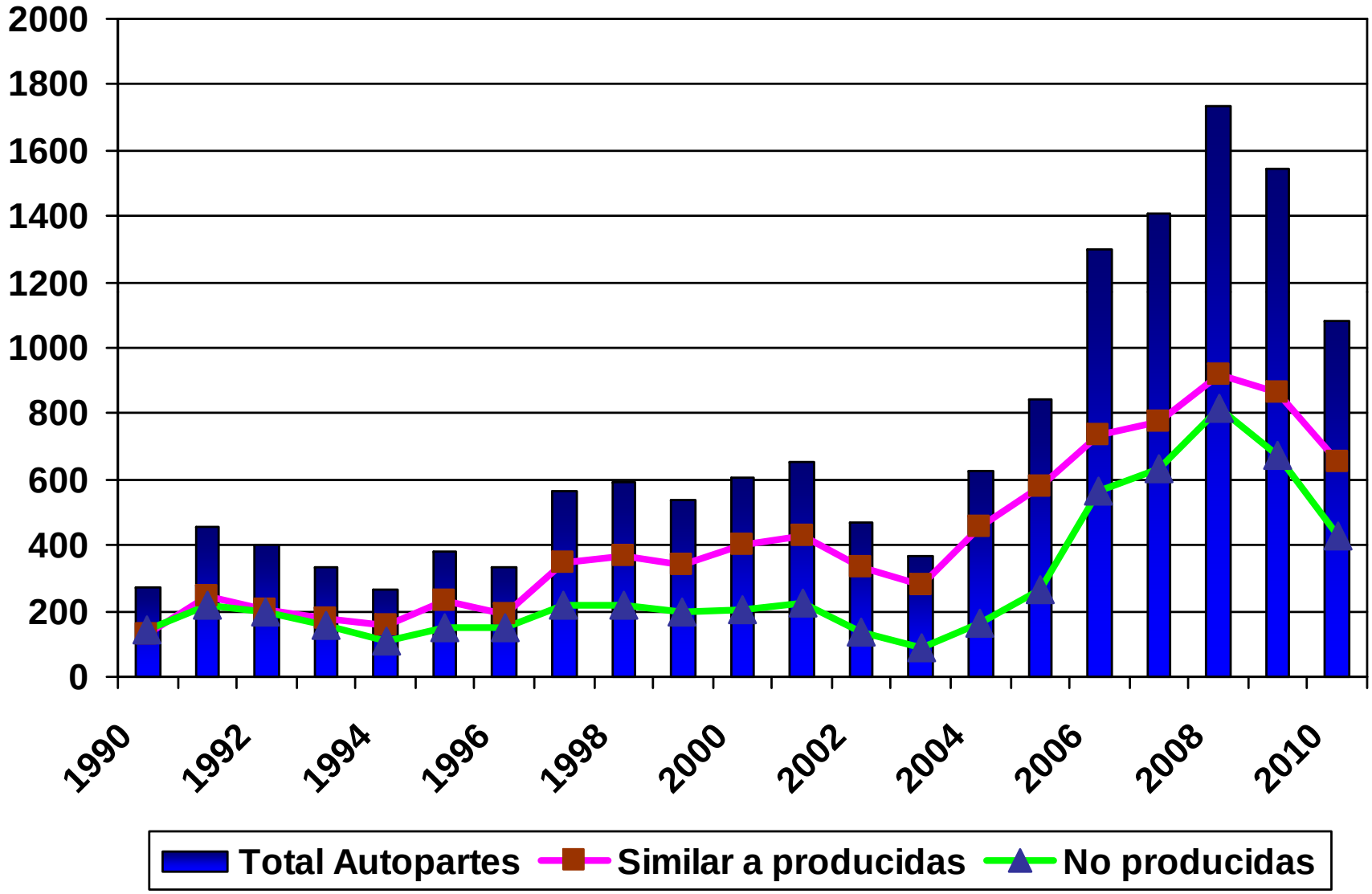

FAVENPA

# EXPORTACIONES DE AUTOPARTES

(USD Millones)

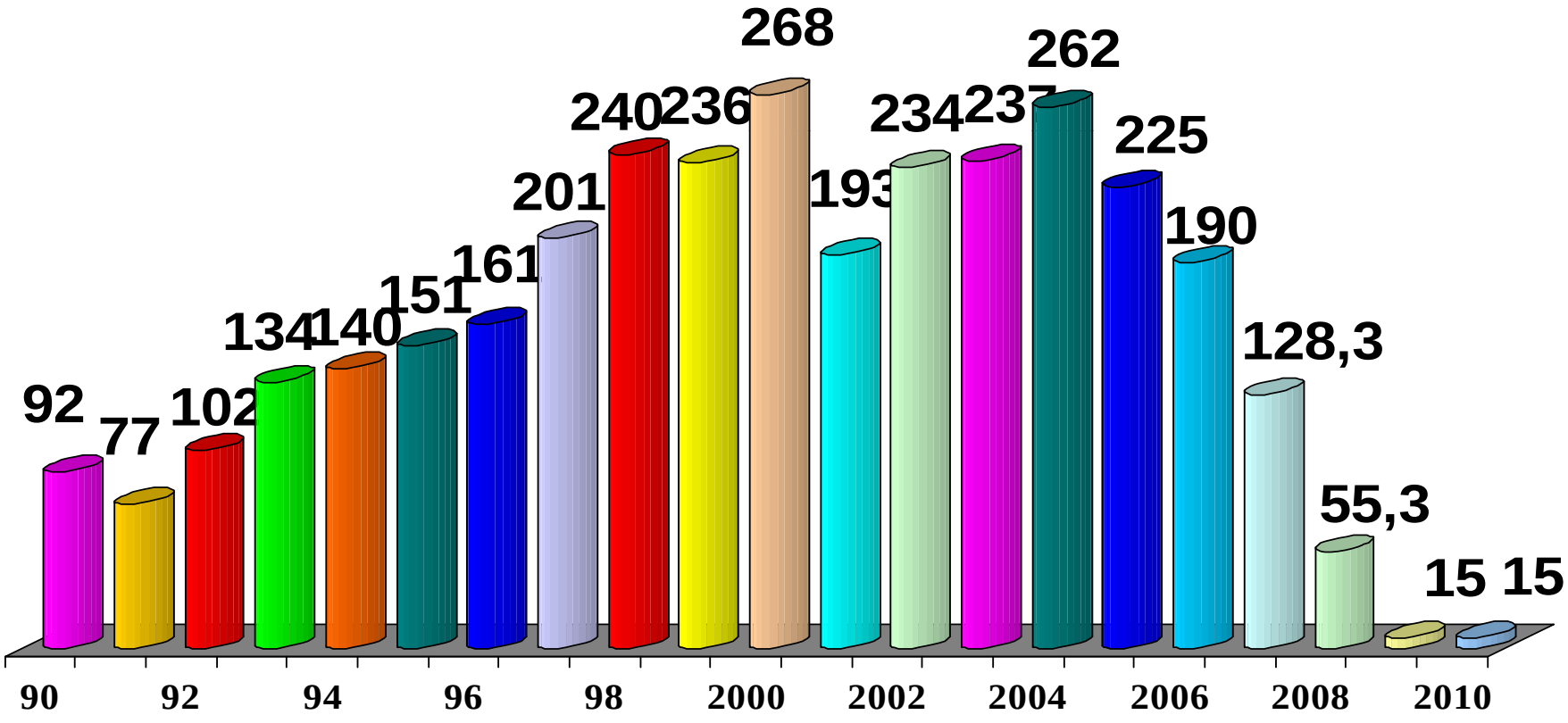

FAVENPA

# LAS 20 AUTOPARTES MÁS EXPORTADAS 2010

(USD Miles)

| CODIGO | DESCRIPCION | ACUMULADO |
|---|---|---|
| 8708.91.00 | Radiadores | 4.642 ↓ |
| 8708.99.91 | Partes de ejes diferenciales | 3.925 ↑ |
| 4011.10.10 | Neumáticos radiales para vehículos | 3.683 ↑ |
| 4011.20.90 | Neumáticos convencionales para camiones y buses | 788,2 ↑ |
| 8708.99.19 | Partes de chasis | 769,3 ↑ |
| 3926.90.90 | Triángulos de seguridad | 224 ↓ |
| 4013.10.00 | Cámaras de caucho para neumáticos (tripas) | 207,4 ↓ |
| 8507.10.00 | Acumuladores eléctricos | 162,5 ↓ |
| 8421.23.00 | Filtros de aceite y combustible | 138,7 ↓ |
| 8708.99.50 | Tanques para combustible | 108,3 ↑ |
| 8409.91.40 | Pistones para motores a gasolina | 82,3 ↓ |
| 8409.91.70 | Válvulas para motores a gasolina | 68,8 ↓ |
| 4011.20.10 | Neumáticos radiales para camiones y buses | 63,5 ↓ |
| 8708.60.10 | Ejes portadores | 51,6 ↑ |
| 8708.70.10 | Ruedas y sus partes | 47,8 ↓ |
| 4012.90.10 | Protectores para neumáticos | 45,1 ↑ |
| 4016.93.00 | Empacaduras de caucho | 42,8 ↑ |
| 8421.21.90 | Filtro de agua automotriz | 36,9 ↓ |
| 8708.60.90 | Partes de ejes portadores | 31,5 ↓ |
| 8708.80.00 | Amortiguadores | 25,7 ↓ |

FAVENPA

# EXPORTACIONES DE AUTOPARTES Y VEHÍCULOS

**2010: USD 15 Millones**

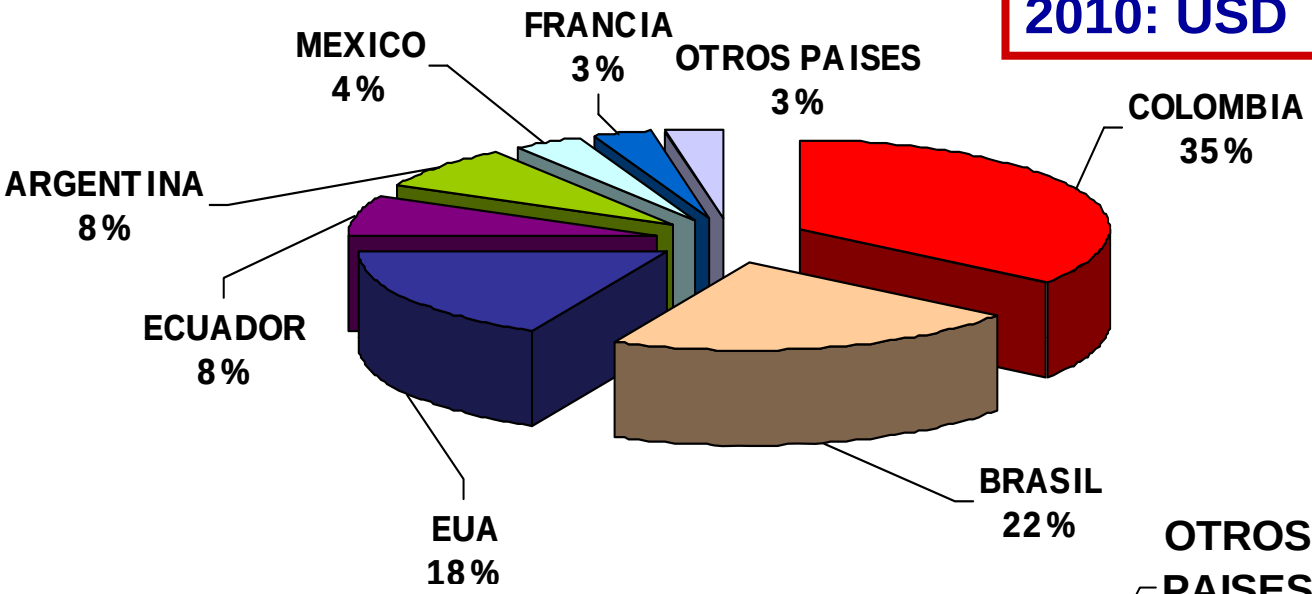


2010 vs. 2009

41,4%

**2009: USD 25,6 Millones**

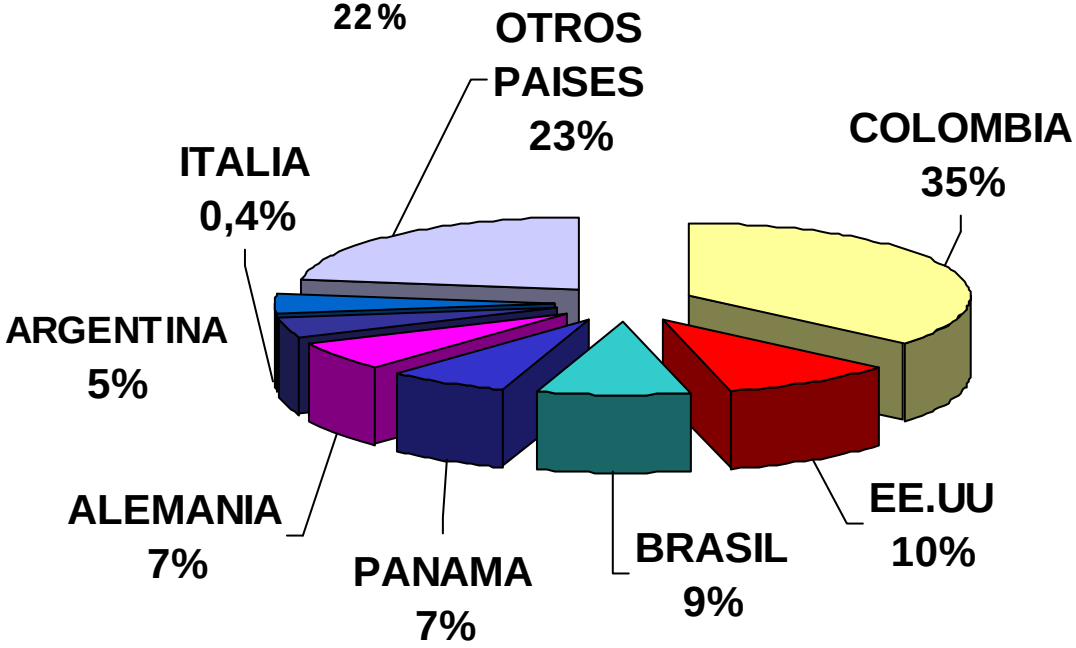

FAVENPA

# EXPORTACIONES DE AUTOPARTES

## 2010: USD 15 Millones

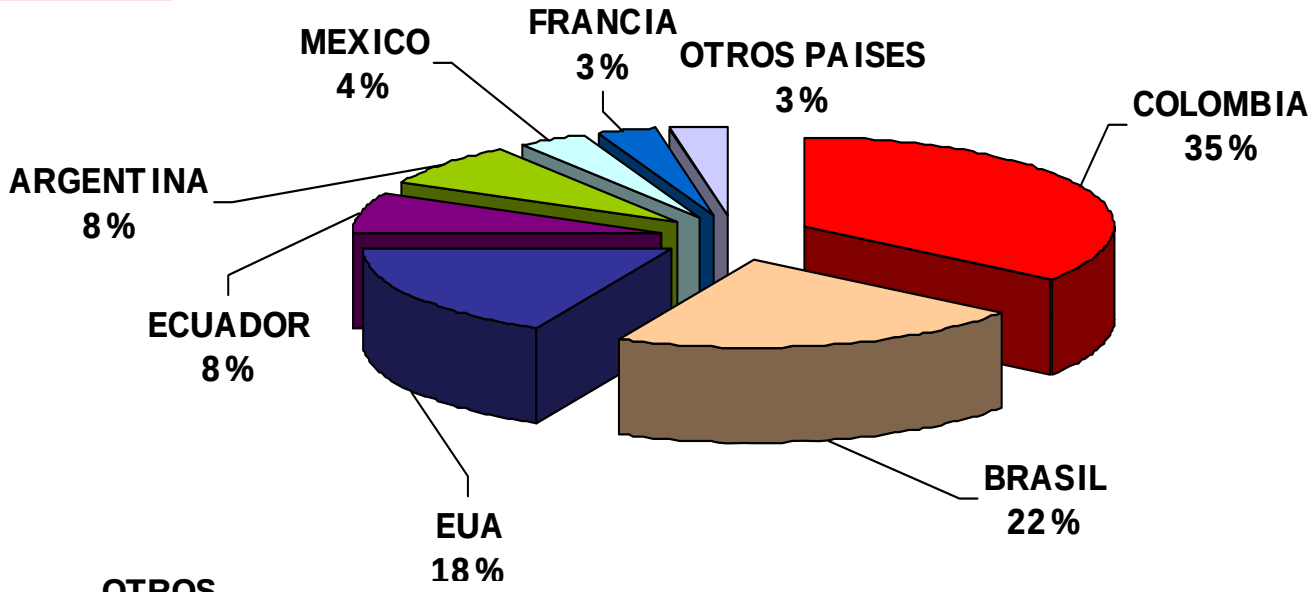

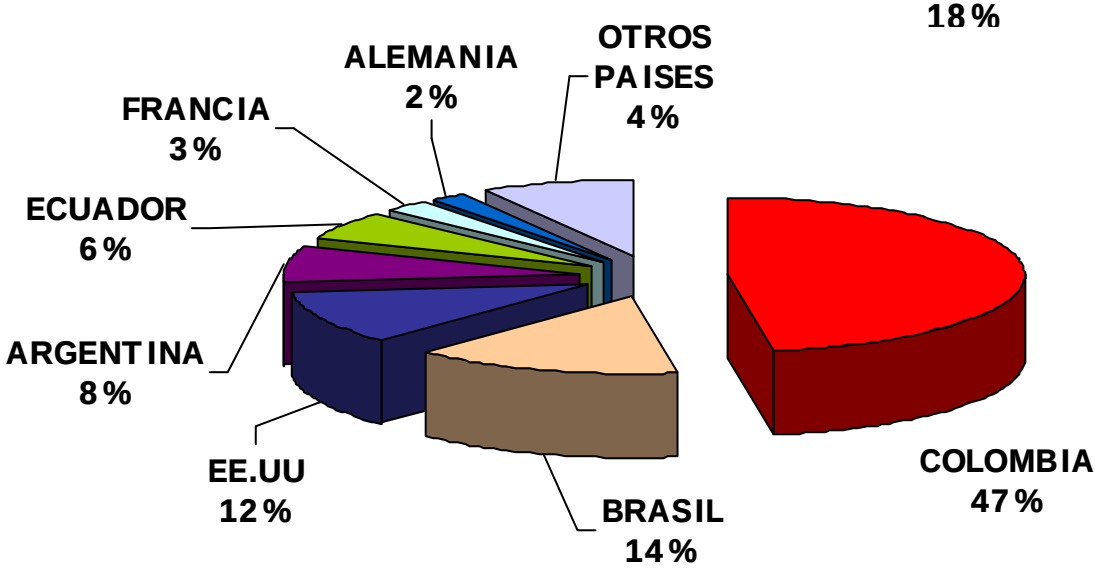
## 2009: USD 15 Millones